YAKITORI MENU

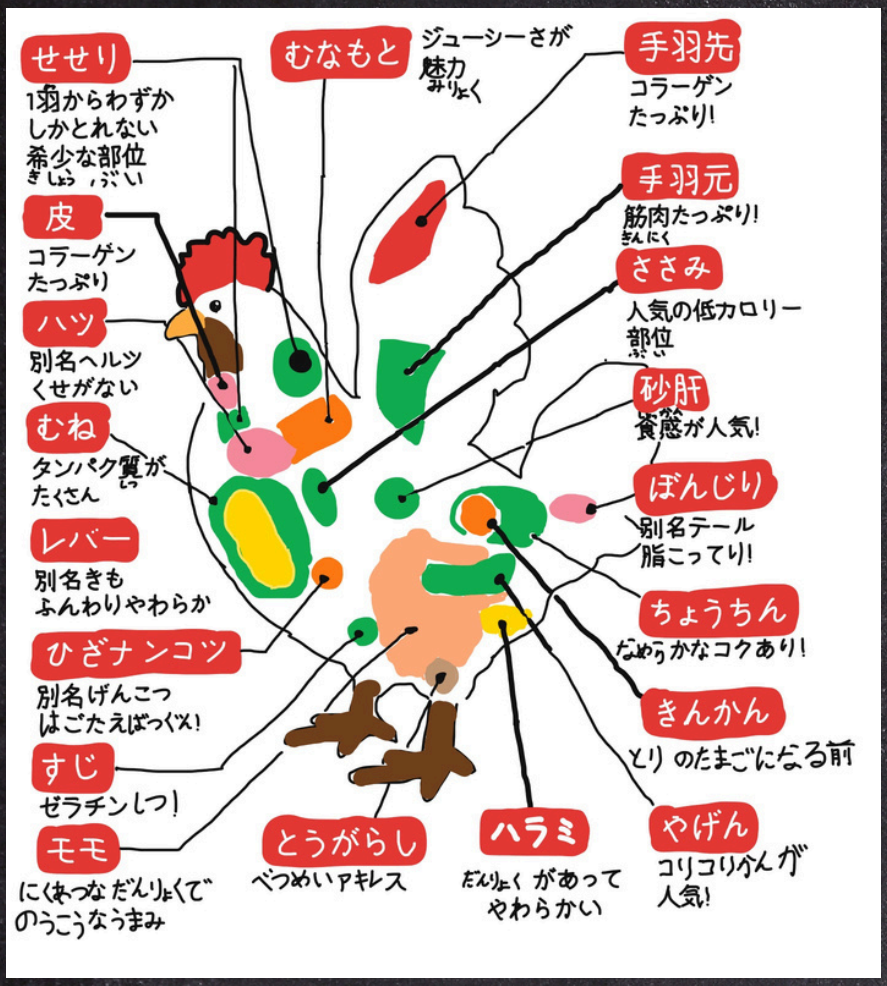

01 皮

コラーゲンたっぷり

02 モモ

肉厚な弾力で、濃厚な旨み

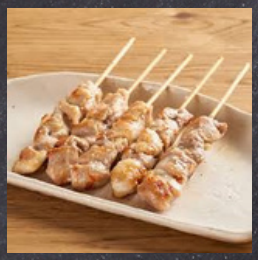

03 ぼんじり

別名テール
コッテリ感がいい

3 sakura

KURUMEYAKITORI

YAKITORI MENU

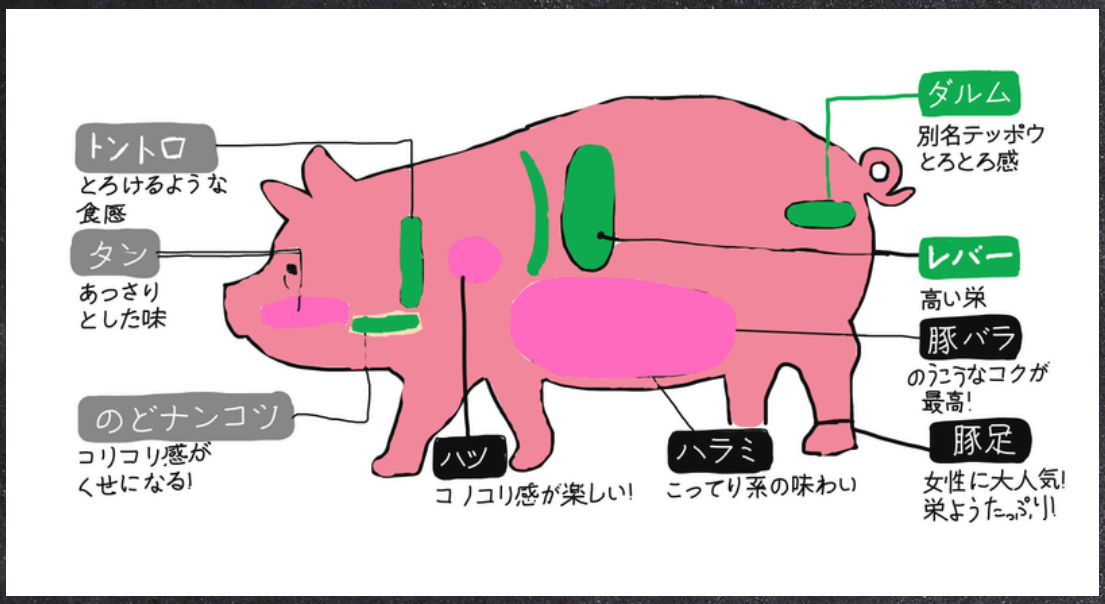

01 豚バラ

濃厚なコクが最高

02 ハツ

コリコリが楽しい

03 ぶた足

女性に大人気！
栄養たっぷり

段落テキスト

3 sakura

KURUMEYAKITORI

YAKITORI MENU

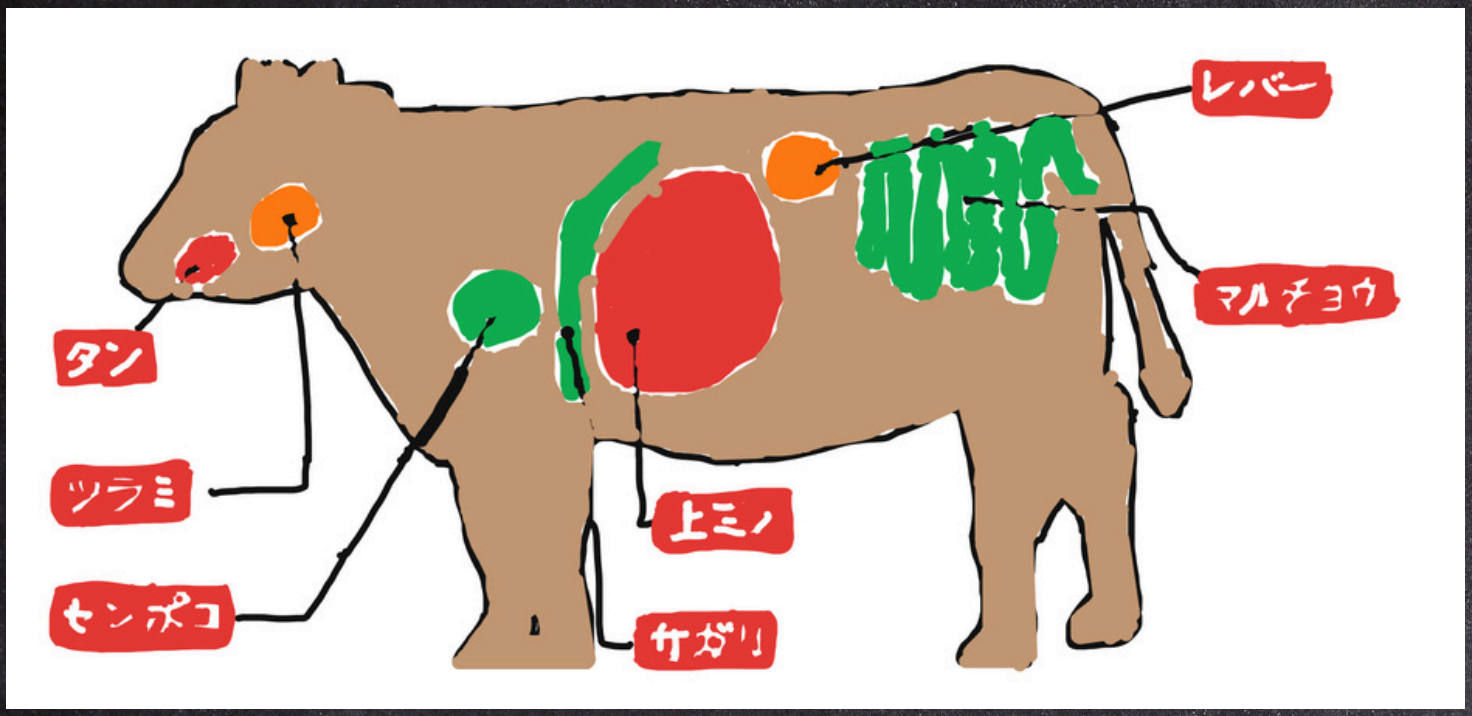

01 タン

コリコリとした食感と濃厚な旨味が特徴

02 サガリ

柔らかくて適度な脂身と濃厚な赤身の旨味が特徴で、ハラミよりもあっさり！低カロリーでヘルシー

03 きんかん

一般的には「ちょうちん」と呼ばれてる

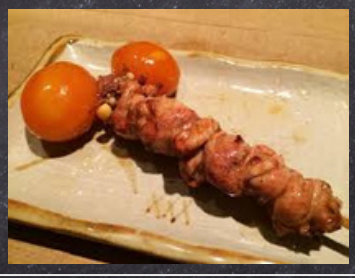

YAKITORI MENU

サイドメニュー

おさつバター

甘いさつまいもで、バターとのあいしょうがばつぐん！

鉄砲

YAKITORI MENU

04 とうがらし

別名アキレス

06 砂肝

食感が人気

05 せせり

1羽からわずかしか取れない

07 やげん

コリコリ感が人気

3 sakura

YAKITORI MENU

08 はらみ

弾力があって柔らかい

10 すじ

ゼラチンしつ！

09

11 ちょうちん

滑らかなコクあり

3 sakura

YAKITORI MENU

09 ひざなんこつ

10 にわとり
別名げんこつ

09

11